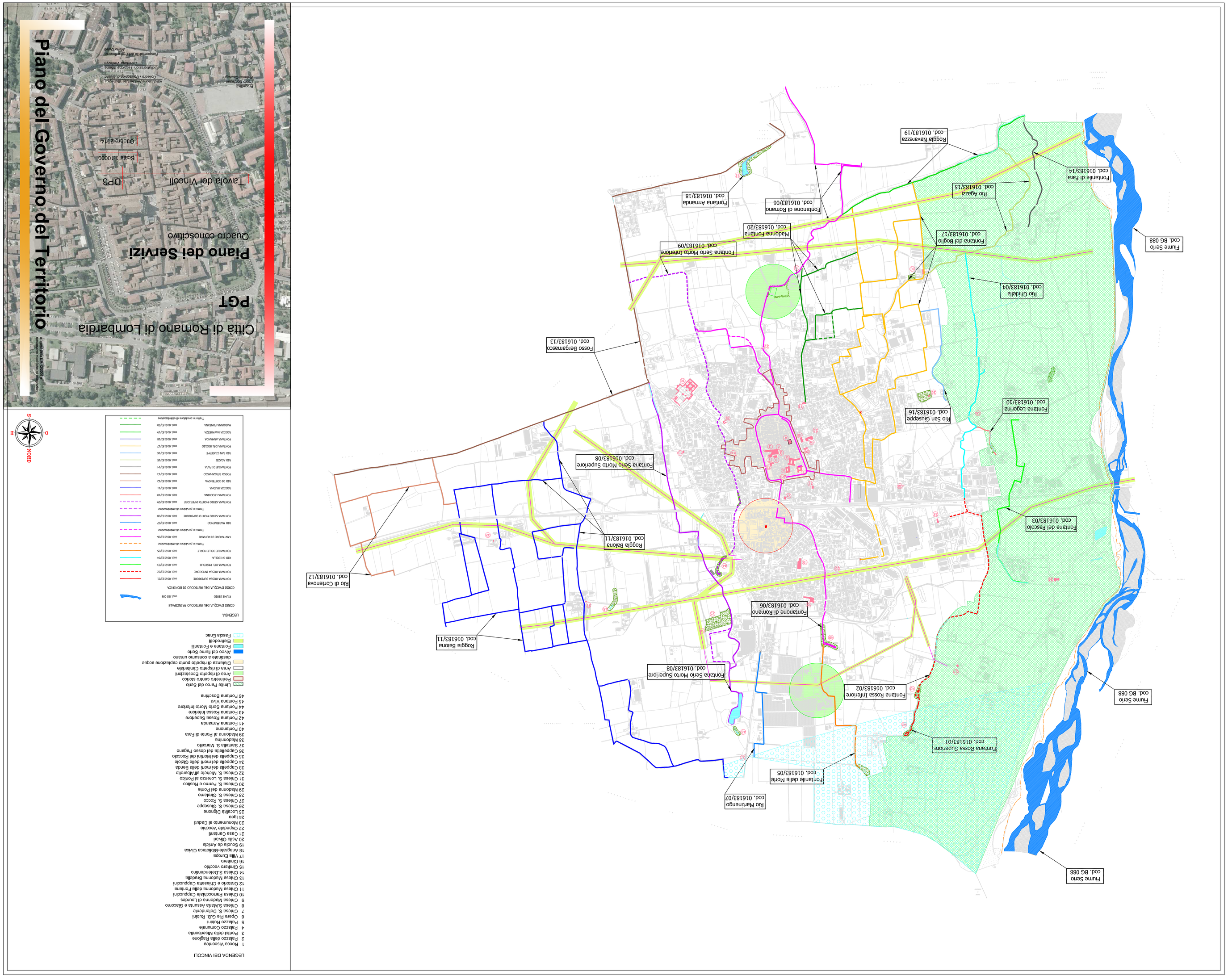

LEGENDA DEI VINCOLI

1 Rocca Viscontea
2 Palazzo della Ragione
3 Portici della Misericordia
4 Palazzo Comunale
5 Palazzo Rubini
6 Opere Pie G.B. Rubini
7 Chiesa S. Defendente
8 Chiesa S.Maria Assunta e Giacomo
9 Chiesa Madonna di Lourdes
10 Chiesa Parrocchiale Cappuccini
11 Chiesa Madonna della Fontana
12 Oratorio e Chiesetta Cappuccini
13 Chiesa Madonna Bradella
14 Chiesa S.Defendente
15 Cimitero vecchio
16 Cimitero
17 Villa Europa
18 Maragnani-Biblioteca Civica
19 Scuola de Amicis
20 Asilo Civari
21 Casa Cimirra
22 Ospedale Vecchio
23 Monumento al Caduti
24 Mpa
25 Località Bigonne
26 Chiesa S. Giuseppe
27 Chiesa S. Rocco
28 Chiesa S. Giacomo
29 Madonna del Pozzo
30 Chiesa S. Fermo e Rustico
31 Chiesa S. Lorenzo al Rustico
32 Chiesa S. Michele all'Arenzio
33 Cappella del monti della Benda
34 Cappella del monti della Guisio
35 Cappella del Monte del Roccolo
36 Cappelletta del cosso Pagano
37 Santella S. Marcello
38 Madonnina
39 Madonna al Ponte di Fara
40 Fontanone
41 Fontana Armanda
42 Fontana Rossa Superiore
43 Fontana Rossa Inferiore
44 Fontana Serio Morto Inferiore
45 Fontana Viva
46 Fontana Bosdrina

Limite Parco del Serio
Perimetro centro storico
Aree di rispetto Ecomateriali
Aree di rispetto Cimiteriale
Area di Rispetto
Distanza di rispetto punto captazione acque
destinate a consumo umano
Alveo del fiume Serio
Fontane e Fontanili
Elettrodotti
Fascia Enac

LEGENDA

CORSI D'ACQUA DEL RETTICOLO PRINCIPALE
fiume serio cod. bg 088
CORSI D'ACQUA DEL RETTICOLO DI BONIFICA
FONTANA ROSSA SUPERIORE cod. 016183/01
FONTANA ROSSA INFERIORE cod. 016183/02
FONTANA DEL MOCCIO cod. 016183/03
FONTANILE DELLE MORE cod. 016183/05
FOS GHEDELLA cod. 016183/06
Tratto in Jurisdizione di Ombrabadene
FRATMONE DI ROMANO cod. 016183/06
Tratto in Jurisdizione di Ombrabadene
FOS MARTINENGO cod. 016183/07
Tratto in Jurisdizione di Ombrabadene
FONTANA SERIO MORTO SUPERIORE cod. 016183/08
Tratto in Jurisdizione di Ombrabadene
FONTANA SERIO MORTO INFERIORE cod. 016183/09
Tratto in Jurisdizione di Ombrabadene
FONTANA LEGORINA cod. 016183/10
FOS DI CORTENOVA cod. 016183/12
ROGGIA BAIONA cod. 016183/11
FOSSO BERGAMASCO cod. 016183/13
FONTANA SERIO MORTO SUPERIORE cod. 016183/08
FONTANA SERIO MORTO INFERIORE cod. 016183/09
FONTANA ARMANDA cod. 016183/18
FONTANA DEL BOSCIO cod. 016183/17
FOS SAN GIUSEPPE cod. 016183/16
FOS AGAZZI cod. 016183/15
FONTANILE DI FARA cod. 016183/14
FONTANA MADONNA cod. 016183/20
ROGGIA NAVAREZZA cod. 016183/19
FONTANA VIVA cod. 016183/30
NAZIONALE FONTANA cod. 016183/30
Tratto in Jurisdizione di Ombrabadene

NORD