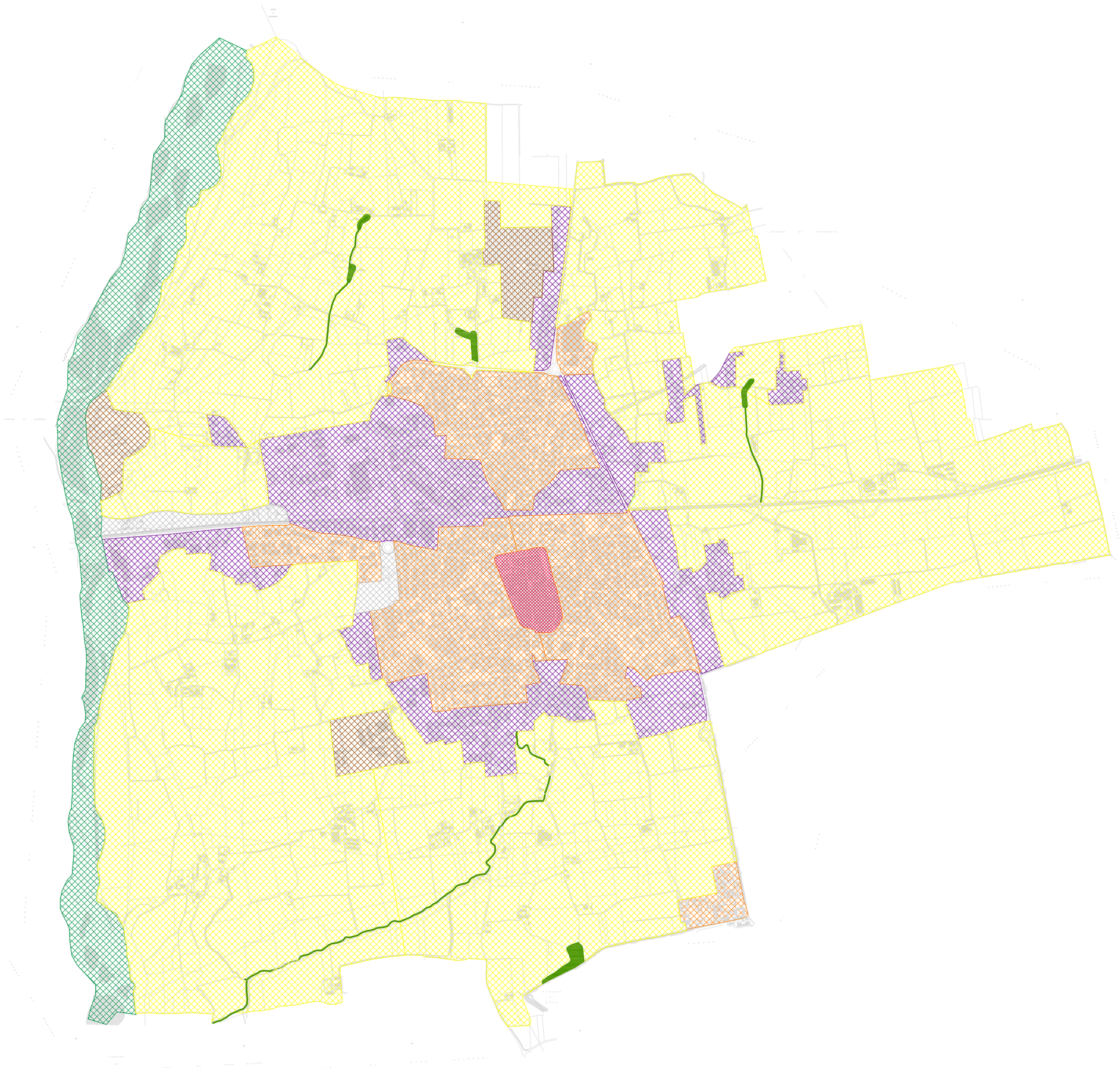

MACROCOMPONENTI AMBIENTALI

- Paesaggio a connotazione naturalistica
- Elementi naturalistici in altro contesto
- Paesaggio agricolo
- Ambiti e strutture in contrasto con il contesto ambientale

PAESAGGIO URBANO

- La Città Antica
- La Città per "addizzione"
- Ambiti di Frangia
- Ambiti neutri

Città di Romano di Lombardia
Piano delle Regole
Indagine paesistica
DpR 3
Scala 1:10000
Piano del Governo del Territorio