

Comune di Romano di Lombardia

www.comune.romano.bg.it



ROMANO DI LOMBARDIA **CITTÀ**

GUIDA RAPIDA ILLUSTRATA

per la raccolta differenziata dei rifiuti

PETIT GUIDE ILLUSTRE

pour la collecte sélective des déchets

QUICK ILLUSTRATED GUIDE

to recycling and waste disposal

دليل سريع يتضح
لجمع النفايات بشكل منفصل



www.gecoservizi.eu

 **Geco**
G.Eco Srl

organico scarti alimentari

organic wet waste

déchets organiques



capelli
non tinti

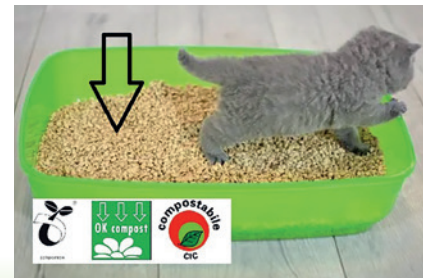

**INIZIO
RACCOLTA
FRAZIONE
ORGANICA
ORE 5,00**

Si consiglia pertanto di posizionare ordinatamente i rifiuti in strada per tempo, eventualmente anche dalle ore 19,00 della sera precedente.



**RICORDA:
SCHIACCIA
COMPATTA
SEMPRE**

**INIZIO
RACCOLTA
VETRO E
BARATTOLAME
ORE 5,00**

Si consiglia pertanto di posizionare ordinatamente i rifiuti in strada per tempo, eventualmente anche dalle ore 19,00 della sera precedente.

imballaggi in plastica

plastic packaging

Emballages en matière plastique



**RICORDA:
SCHIACCIA
COMPATTA
SEMPRE**

**INIZIO
RACCOLTA
IMBALLAGGI
IN PLASTICA
ORE 5,00**

Si consiglia pertanto di posizionate ordinatamente i rifiuti in strada per tempo, eventualmente anche dalle ore 19,00 della sera precedente.

carta e cartone

paper and cardboard

papier et carton



**RICORDA:
SCHIACCIA
COMPATTA
SEMPRE**

**INIZIO
RACCOLTA
CARTA E
CARTONE
ORE 5,00**

Si consiglia pertanto di posizionare ordinatamente i rifiuti in strada per tempo, eventualmente anche dalle ore 19,00 della sera precedente.

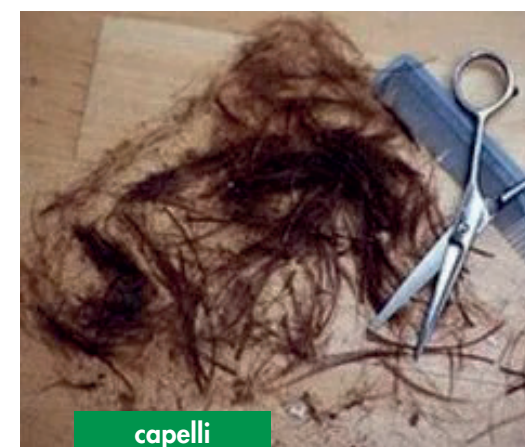

capelli
tinti

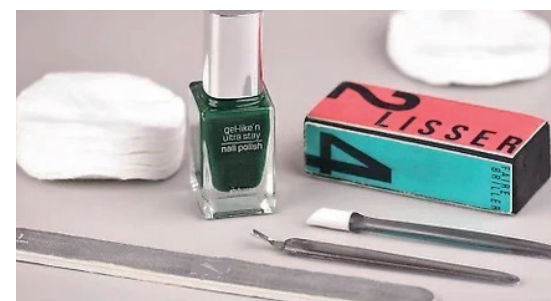

INIZIO
RACCOLTA
RIFIUTO SECCO
INDIFFERENZIATO
ORE 5,00

Si consiglia pertanto di posizionare ordinatamente i rifiuti in strada per tempo, eventualmente anche dalle ore 19,00 della sera precedente.

rifiuto secco indifferenziato

residual dry waste

déchets résiduels

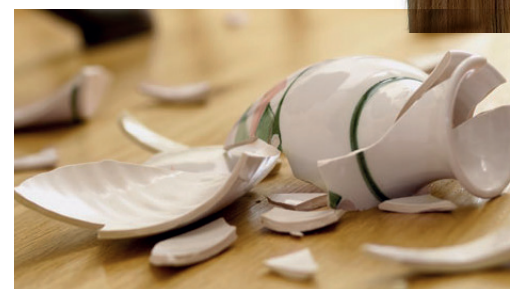

**INIZIO
RACCOLTA
RIFIUTO SECCO
INDIFFERENZIATO
ORE 5,00**

Si consiglia pertanto di posizionare ordinatamente i rifiuti in strada per tempo, eventualmente anche dalle ore 19,00 della sera precedente.

**presidi
igienici** (opzionale)

**hygienic
devices** (optional)

**appareils
hygiéniques** (opt.)

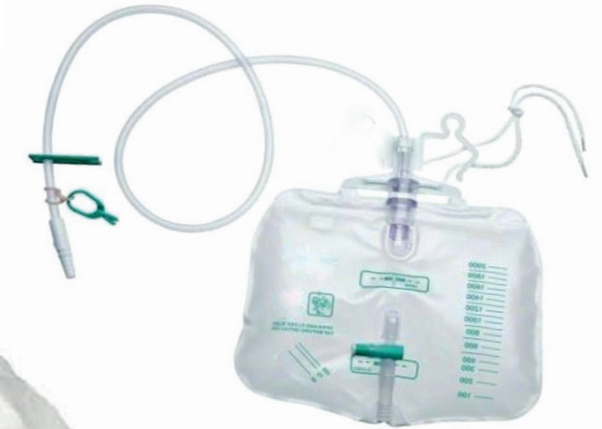

**INIZIO
RACCOLTA
PRESIDI
IGIENICI
ORE 5,00**

Si consiglia pertanto di posizionare ordinatamente i rifiuti in strada per tempo, eventualmente anche dalle ore 19,00 della sera precedente.

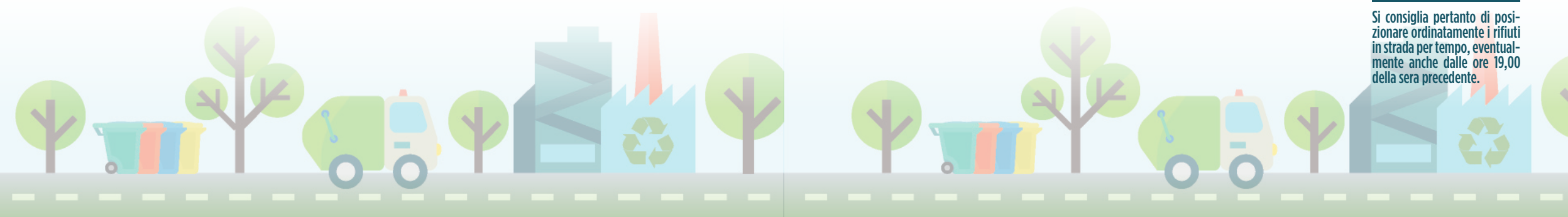



inerti



vernici, inchiostri,
adesivi e resine



imballaggi
in cartone
(solo da attivita'
autorizzate)



medicinali e
siringhe



sfalci e potature



inerti - sabbia
gatto senza feci



oli esausti



rottami ferrosi



inerti - sabbia
gatto senza feci



ingombranti



imballaggi e
manufatti in legno



lastre di vetro



Attenzione: la raccolta di questi rifiuti avviene per conferimento diretto al Centro di Raccolta Comunale, secondo gli orari previsti in ultima pagina.

imballaggi
ingombranti in plastica e
polistirolo



RAEE diversi



vari manufatti
in plastica



batterie
accumulatori
pile

cartucce esauste



Attenzione: la raccolta di questi rifiuti avviene per conferimento diretto al Centro di Raccolta Comunale, secondo gli orari previsti in ultima pagina.



CITTÀ DI ROMANO DI LOMBARDIA

raccolta differenziata
dei rifiuti



DI SEGUITO I RIFIUTI CHE SI RACCOLGONO NEI CENTRI DI RACCOLTA RIFIUTI:

CDR PATRIOTI ROMANESI

INGOMBRANTI

CARTA (Imballaggi carta e cartone)

SFALCI E SCARTI POTATURE (VEGETALI)

LEGNO (Diverso da 200137)

VETRO (Imballaggi in vetro)

BARATTOLAME

INERTI (diversi da 170901,170902,170903)

PLASTICA (Imballaggi di plastica)

CASSETTE

FERRO

LASTRE DOPPI VETRI

TV E MONITOR R3

FRIGORIFERI R1

PICCOLE RAEE R4

NEON R5

LAVATRICI R2 (Grandi bianchi)

BATTERIE

PILE

FARMACI SCADUTI

TONER

OLIO MINERALE

OLIO VEGETALE

FILTRI OLIO

POLISTIROLO

VERNICI

CDR CAPPUCCINI

INGOMBRANTI

CARTA (Imballaggi carta e cartone)

SFALCI E SCARTI POTATURE (VEGETALI)

LEGNO (Diverso da 200137)

VETRO

BARATTOLAME

PLASTICA (Imballaggi di plastica)

CASSETTE

FERRO

TV E MONITOR R3

PICCOLE RAEE R4

NEON R5

BATTERIE

PILE

FARMACI SCADUTI

TONER

OLIO MINERALE

OLIO VEGETALE

FILTRI OLIO

POLISTIROLO

VERNICI

ORARI DI APERTURA

	ECOSTAZIONE CAPPUCCINI	ECOSTAZIONE RASICA
LUNEDÌ	9:00 – 12:00	15:00 – 18:00
MARTEDÌ	15:00 – 18:00	9:00 – 12:00
MERCOLEDÌ	9:00 – 12:00	15:00 – 18:00
GIOVEDÌ	15:00 – 18:00	11:00 – 14:00
VENERDÌ	9:00 – 12:00	15:00 – 18:00
SABATO	9:00 – 12:00 14:00 – 18:00	9:00 – 12:00 14:00 – 18:00

Possono usufruire dei Centri di Raccolta tutti i cittadini residenti previa semplice esibizione della carta d'identità. Per il conferimento delle aziende e in generale delle utenze non domestiche si applica il vigente Regolamento Rifiuti Comunale (rif.: iscrizione all'Albo gestori ambientali presso la Camera di commercio - categoria A2bis)